

## Plan de prévention des risques

"inondations du Rhône, crues torrentielles,  
ruissellement et mouvements de terrains"

Commune de Murs-et-Géligieux

### Carte des enjeux

Prescrit le 9 janvier 2020

Mis à l'enquête publique  
du 2 janvier 2024  
au 2 février 2024

Approuvé le 28 mai 2024

Vu pour rester annexé à notre arrêté de ce jour,  
Bourg-en-Bresse, le 28 mai 2024

pour la préfète, la sous-préfète, secrétaire  
générale  
Signé  
Virginie GUERIN-ROBINET

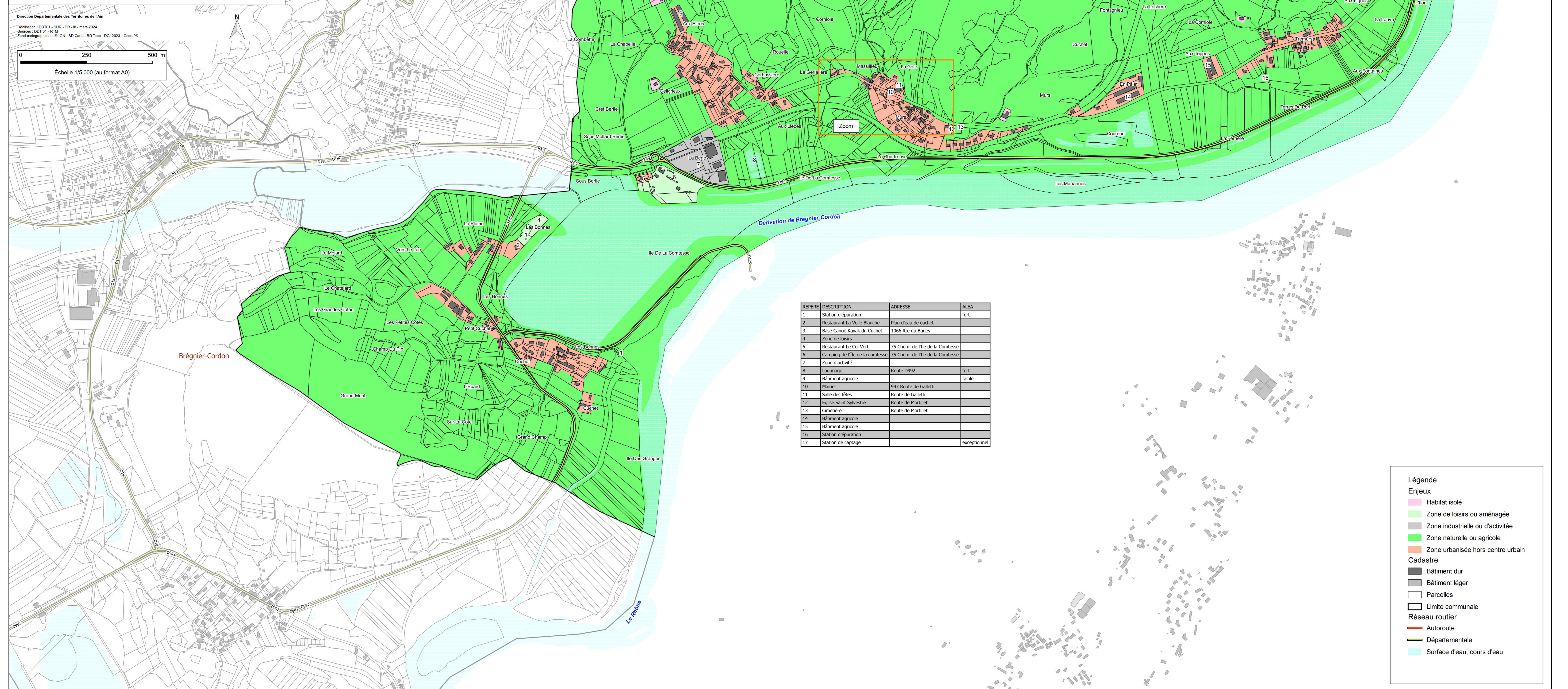
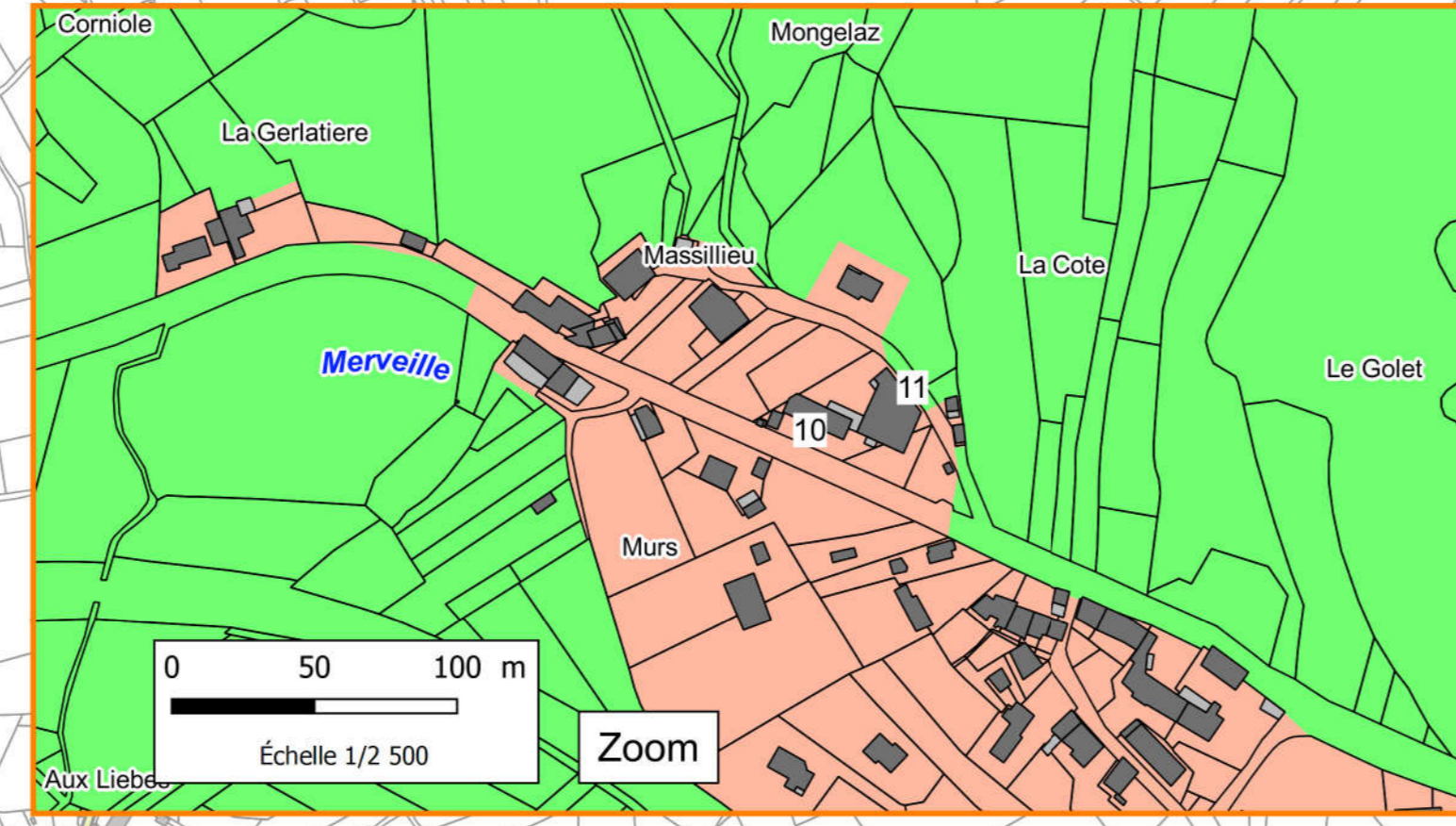

REPERE	DESCRIPTION	ADRESSE	ALEA
1	Station d'épuration		fort
2	Restaurant La Vieille Blanche	Plan d'eau de cuchet	
3	Base Canot Kayak du Cuchet	1066 Rte du Bugey	
4	Zone de loisirs		
5	Restaurant Le Col Vert	75 Chem. de l'Île de la Comtesse	
6	Camping de l'Île de la comtesse	75 Chem. de l'Île de la Comtesse	
7	Zone d'activité		
8	Lagunage	Route D992	fort
9	Bâtiment agricole		faible
10	Mairie	997 Route de Galletti	
11	Salle des fêtes	Route de Galletti	
12	Eglise Saint Sylvestre	Route de Mortillet	
13	Cimetière	Route de Mortillet	
14	Bâtiment agricole		
15	Bâtiment agricole		
16	Station d'épuration		
17	Station de captage		exceptionnel

**Légende**

**Enjeux**

- Habitat isolé
- Zone de loisirs ou aménagée
- Zone industrielle ou d'activité
- Zone naturelle ou agricole
- Zone urbanisée hors centre urbain

**Cadastr**

- Bâtiment dur
- Bâtiment léger
- Parcelles
- Limite communale

**Réseau routier**

- Autoroute
- Départementale

**Surface d'eau, cours d'eau**

- Surface d'eau, cours d'eau